



國立臺東專科學校

# 國立臺東專科學校

## 高等教育深耕計畫

### 校園職場體驗暨說明會

### 做看麥丟災

子計畫名稱：C-2 學習輔導

承辦單位：諮商輔導中心

活動日期：108.03.27、108.06.21

活動地點：各處室、資源教室



## 目 錄

一、計畫目標說明 .....	1
二、執行情況 .....	2
三、成果說明與心得建議 .....	3
四、活動照片、海報與宣傳單 .....	7
五、簽到表及活動問卷調查表 .....	9



## 一、計畫目標說明

### (一) 活動背景：

王敏行、鳳華(2015)發現全國大專院校數據顯示，近2年來自閉症、情緒行為障礙、智能障礙、視覺障礙學生就學成長幅度較大，且就讀的學制多往技職體系流動。

特教生往技職體系發展，原應更能助其自主、自決與自立，然而，就資源教室服務本校特教生經驗發現，多數特教生不僅對於自身能力、特質不甚了解，對於實際就業場域、環境與要求更是不清楚。資教重視為學生堆疊成功的經驗，並期待能幫助現實感不足的學生，對自己的能力有實際的期待或認知。

### (二) 活動目標：

透過參與活動過程，增進學生對職場的基本認知，厚植職場關鍵能力，提升基本就業態度及技能，期能適才適性獲致最佳之生涯發展。



## 二、執行情況

### (一)場次一

活動日期	活動時間	活動內容
108/03/27(三)	1210-1300	陳品均老師工作經驗分享
	1300-1350	林芊貝老師工作經驗分享
	1350-1400	分配見習工作

### (二)場次二

活動日期	時間	活動內容
108/06/21(三)	1210-1300	與學生討論見習體驗工作

### (三)見習時間

活動日期	活動內容
108/04/01-108/05/30	學生至各處室見習工讀



### 三、成果說明與心得建議

#### (一) 量化績效指標：12人/場

1. 參與率:100% (預定參與人數12人，實際出席人數12人)

2. 出席率:100%

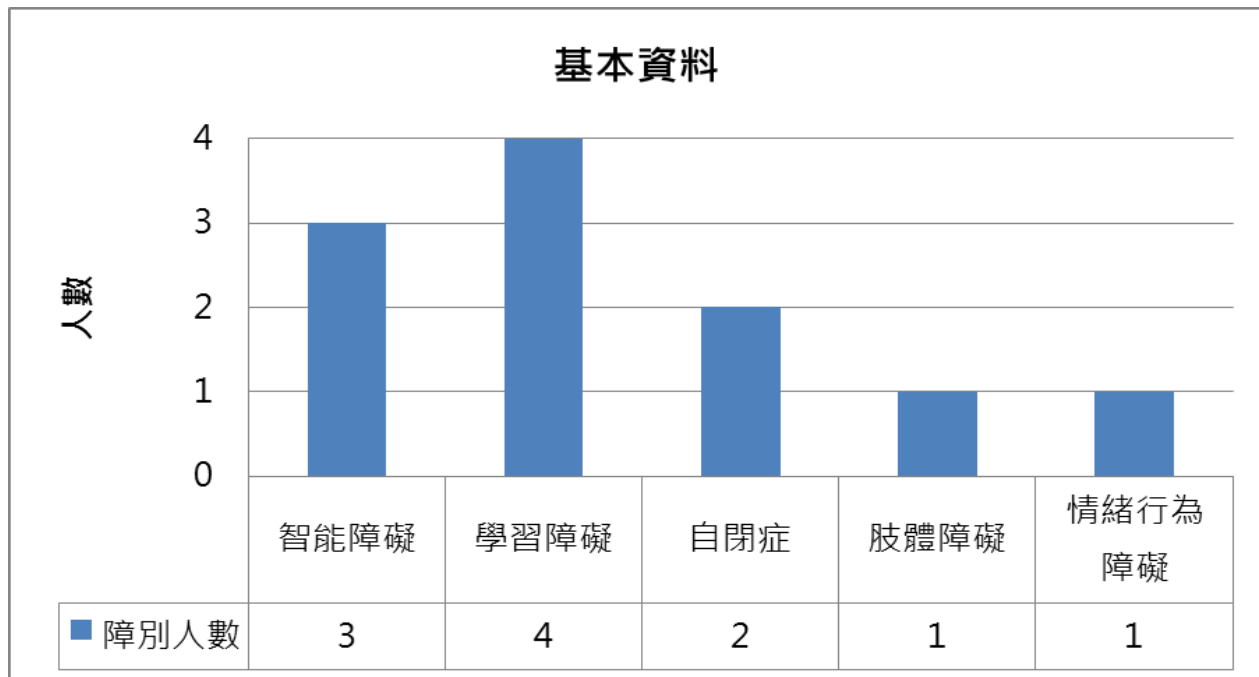

3. 整體活動平均滿意度：95.65%

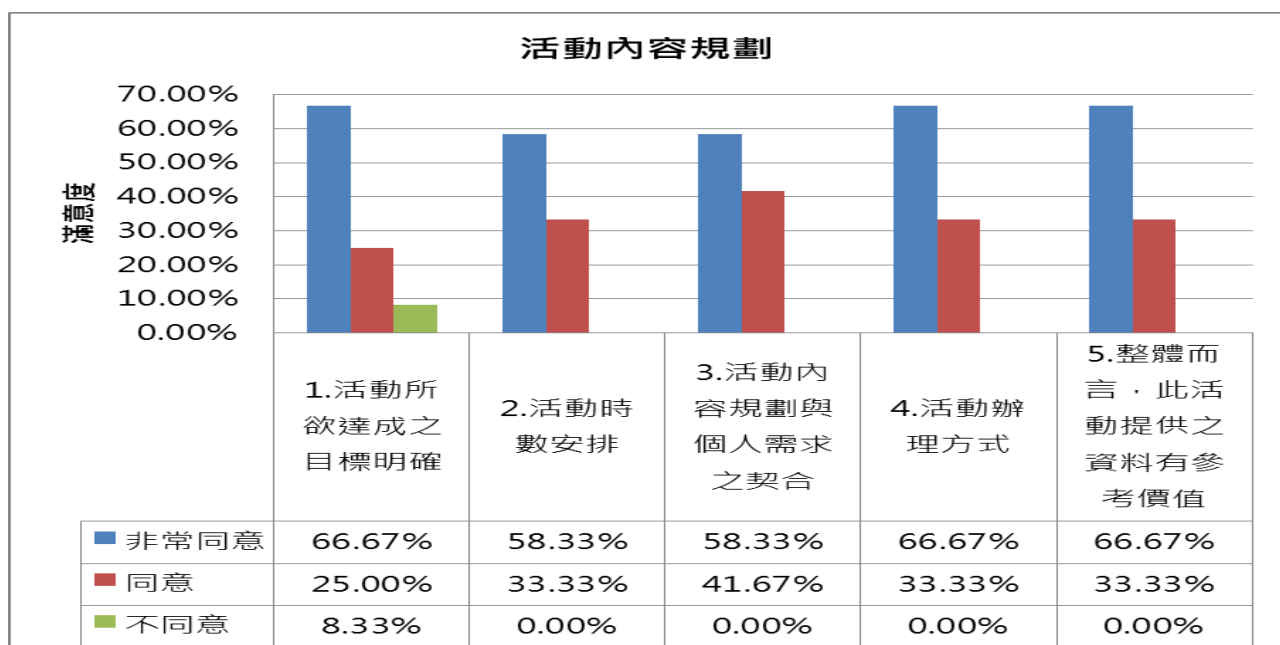



活動辦理情形

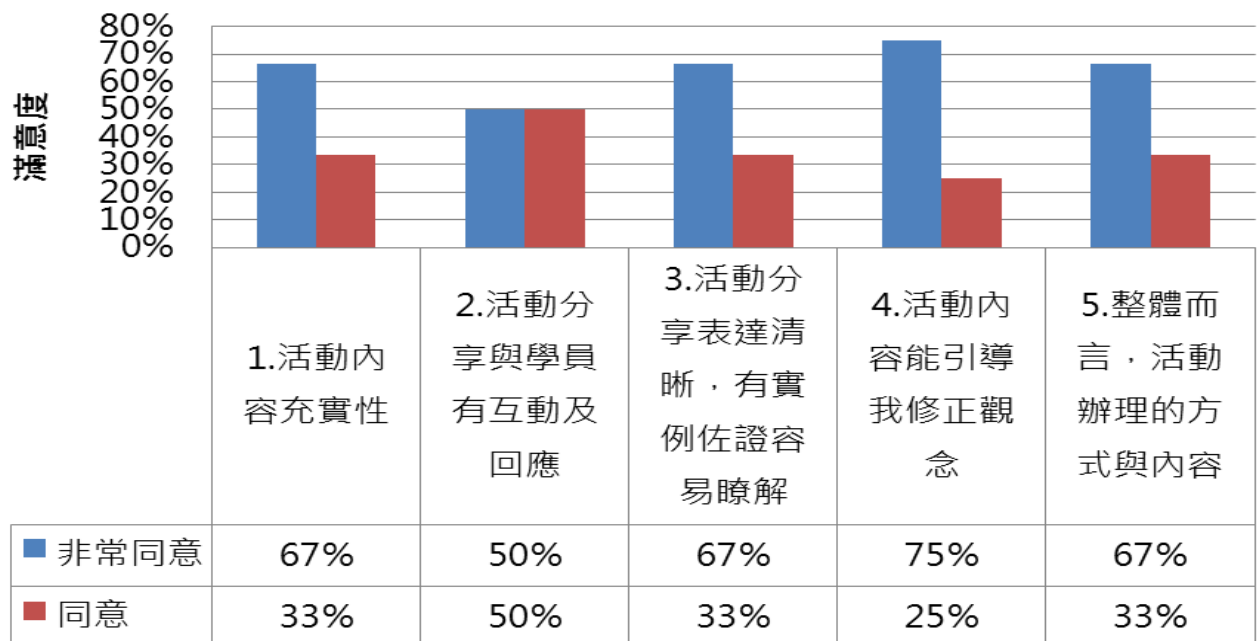

學員自我幫助

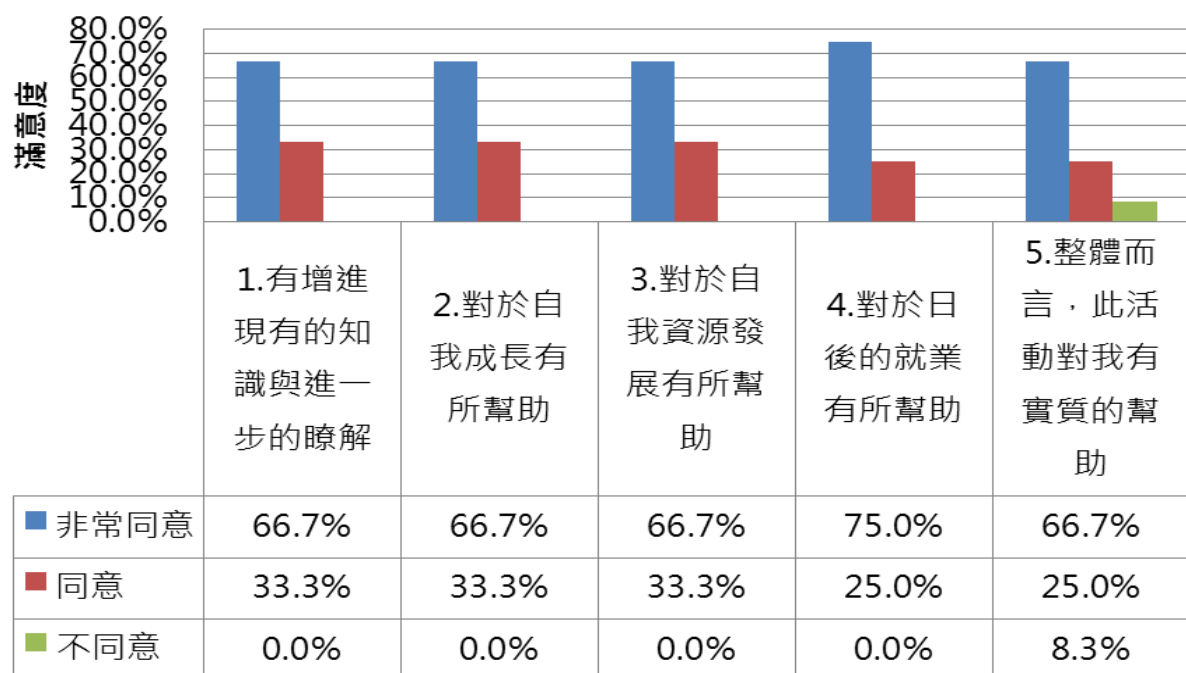



## 服務品質

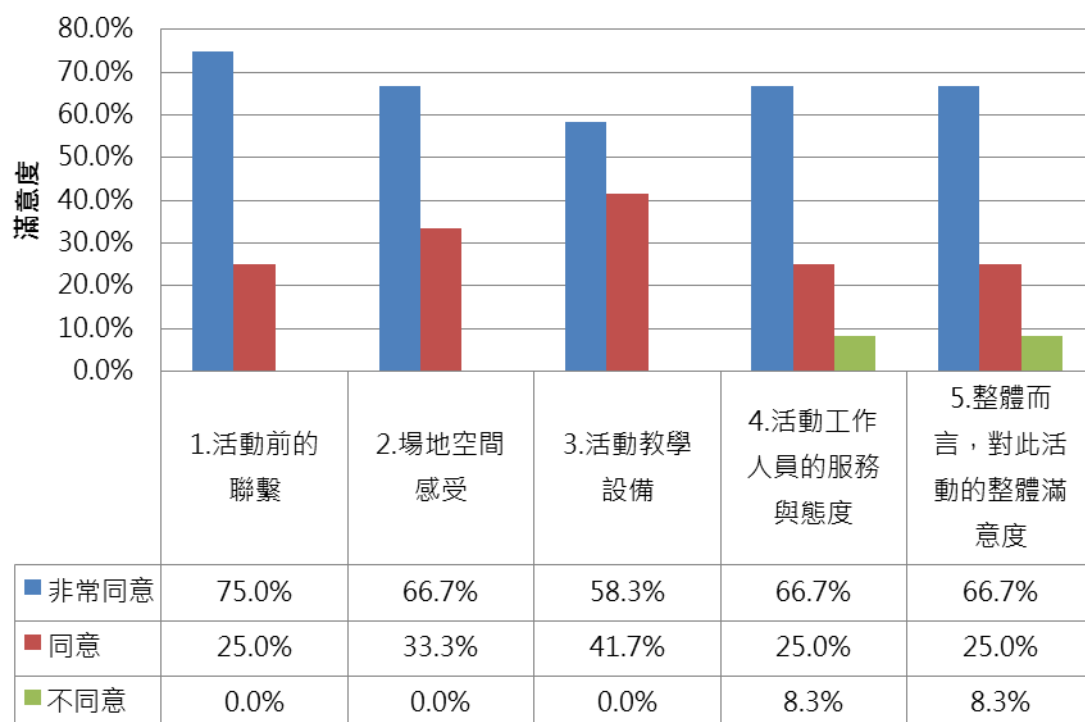

## 整題平均滿意度

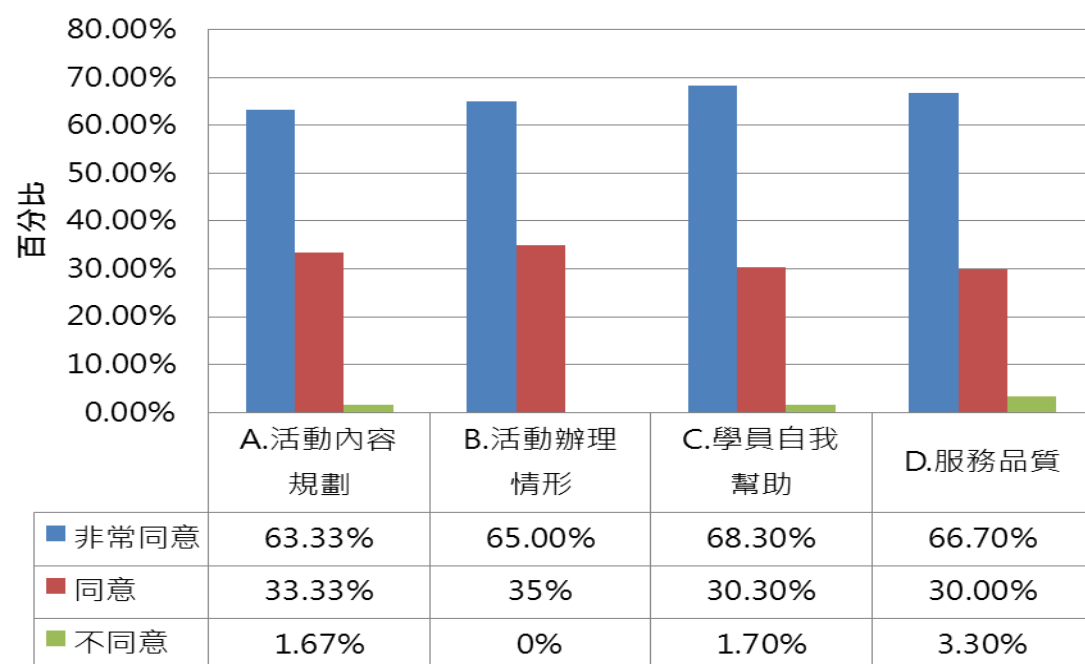



(二)質化績效指標：辦理生涯成長團體，提升學生對自我瞭解。

1. 活動心得

(1) 我覺得活動內中，那些部分印象最深刻或有趣？

下次、沒有、內容充實、工作的禮貌、進入職場的態度，那工作的性質，會面對道的問題、無

(2) 整體活動安排，我覺得最大收穫是什麼？

瞭解他人工作經驗、便當、很棒、開心、瞭解進入職場的態度，那工作的性質，會面對道的問題，找未來要做什麼、無

(三)其他建議與回饋

無其他建議、沒有，講師好大聲、我很喜歡這次外面請來的老師說的，很有經驗、

整體活動參與人次：12人（預定人數為12人，參與率100%）

活動滿意度：97.99%

目標達成率100%





四、活動照片、海報與宣傳單(至少8張1頁，更多活動照片請另外繳交至教學發展中心)

	
分	享
	
分	享
	
分	享
	
分	享

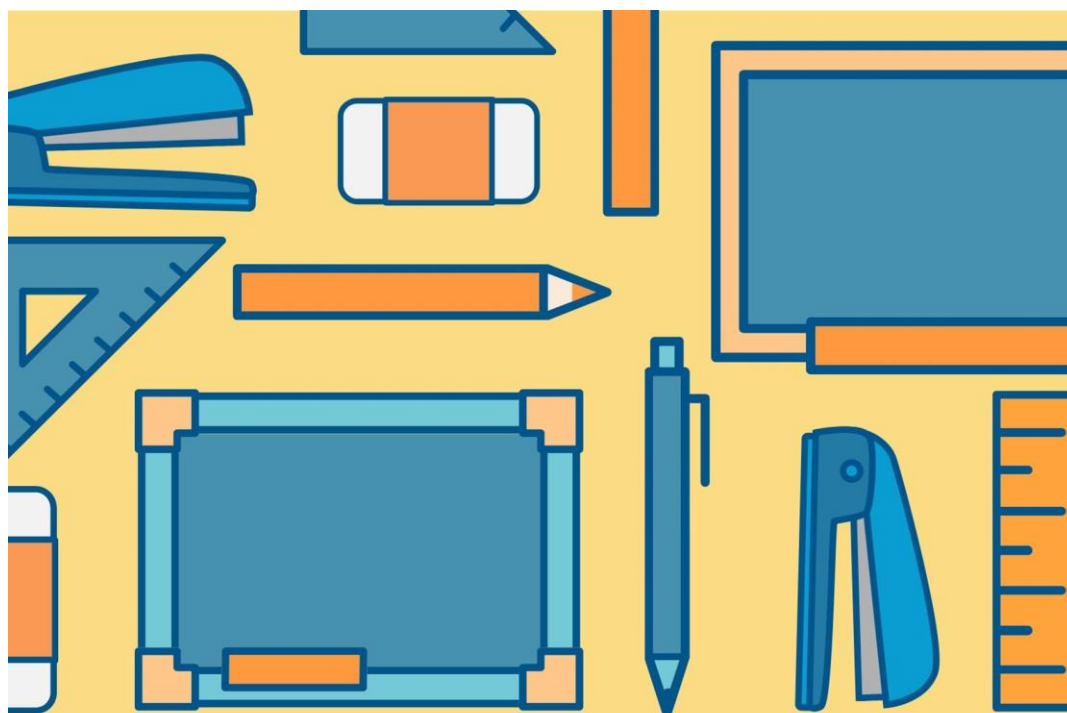

### 校園職場體驗暨說明會

#### 做看麥丟災

活動日期→ 108.03.27(三)、108.06.27(三)

活動時間→ 1210-1400、1210-1300

#### 活動流程

活動時間	活動內容
1210-1300	陳品均老師工作經驗分享
1300-1350	林芊貝老師工作經驗分享
1350-1400	分配見習工作
06.27 1210-1300	與學生討論見習體驗工作



## 五、(附件) 簽到表及活動問卷調查表

## (一) 簽到表



國立臺東專科學校

## 國立臺東專科學校-高等教育深耕計畫

## 子計畫 C-2：學習輔導

活動名稱：做看麥丟災

活動日期：108.03.27

活動時間：1210-1400

序號	班級	簽名欄	備註
1	动机 二 乙	孫丕山	
2	夜食品二	邱卉好	
3	二園二	黃聖輝	
4	二園二	范振揮	
5	五食品三	范紋瑄	
6	动机 二甲	莊騰洵	
7	五園四	廖峻誠	
8	二費二	蘇振豪	
9	二費二	蘇振豪	
10	夜園藝二	陸吳青	
11	二電一	劉建宏	
12	五園三	木士立	
13	諮輔中心	鍾聖聖	老師



國立臺東專科學校-高等教育深耕計畫

子計畫 C-2：學習輔導

活動名稱：做看麥丟災

活動日期：108.03.27

活動時間：1210-1400

序號	班級	簽名欄	備註
14	諮輔中心	甘培鈺	老師
15	諮輔中心	汪正榮	老師
16	服學中心	陳品均	講師
17			
18			
19			
20			
21			
22			
23			
24			
25			



## 國立臺東專科學校-高等教育深耕計畫

## 子計畫 C-2：學習輔導

活動名稱：做看麥丟災

活動日期：108.06.21

活動時間：1210-1310

序號	班級	簽名欄	備註
1	二園二	范振輝	
2	二園二	黃翠玉	
3	二園二	陸吳青	
4	二園二	孫正峰	
5	二園一	張特	
6	五園三	杜立玉	
7	五園一	呂車洋	
8	二園一	楊子也	
9	二園一	劉建宏	
10	二園二	蘇振榮	
11	二園藝一	李晏哲	
12	二園藝一	王品金	
13		汪明榮	





## 國立臺東專科學校-高等教育深耕計畫

## 子計畫 C-2：學習輔導

活動名稱：做看麥丟災

活動日期：108.06.21

活動時間：1210-1310

序號	班級	簽名欄	備註
14		鍾聖文	
15		甘育鈺	
16	二園藝一	賴秋萍	工讀生
17			
18			
19			
20			
21			
22			
23			
24			
25			



## (二)活動問卷調查表

<b>「國立臺東專科學校高等教育深耕計畫」</b> <b>活動問卷調查表</b>			
活動名稱：校園職場體驗說明會暨訓練坊		活動日期：107.10.17	
活動時間：1210-1500		活動地點：文書組、人事室、課外活動組	
<p>親愛的與會人員您好：</p> <p>首先感謝您熱情參與本次活動，為了能讓下一場活動更貼近及符合您的需求，因此期盼您提出寶貴之意見，協助填寫此份問卷，以作為日後舉辦相關活動之改進方向與參考依據！</p> <p>本問卷採不記名方式，問卷分析結果僅作為本校未來舉辦活動之參考依據，請您安心填寫，再次感謝您的參與！</p> <p style="text-align: center;">敬祝      身體健康      萬事如意      教學發展中心 敬上</p>			
一、基本資料			
障別： <input type="checkbox"/> 學習障礙 <input type="checkbox"/> 自閉症 <input type="checkbox"/> 肢體障礙 <input type="checkbox"/> 聽覺障礙 <input type="checkbox"/> 智能障礙 <input type="checkbox"/> 多重障礙 <input type="checkbox"/> 身體病弱			
二、活動內容（請依：4=非常同意、3=同意、2=不同意、1=非常不同意，將 1~4 數字填入下方問題中）			
<b>A. 活動內容規劃</b>	分數	<b>C. 學員自我幫助</b>	分數
1. 活動所欲達成之目標明確		1. 有增進現有的知識與進一步的瞭解	
2. 活動時數安排		2. 對於自我成長有所幫助	
3. 活動內容規劃與個人需求之契合		3. 對於自我資源發展有所幫助	
4. 活動辦理方式		4. 對於日後的就業/升學有所幫助	
5. 整體而言，此活動提供之資料有參考價值		5. 整體而言，此活動對我有實質的幫助	
<b>B. 活動辦理情形</b>	分數	<b>D. 服務品質</b>	分數
1. 活動內容充實性		1. 活動前的聯繫	
2. 活動分享與學員有互動及回應		2. 場地空間感受	
3. 活動分享表達清晰，有實例佐證容易瞭解		3. 活動教學設備	
4. 活動內容能引導我修正觀念		4. 活動工作人員的服務與態度	
5. 整體而言，活動辦理的方式與內容		5. 整體而言，對此活動的整體滿意度	
<p>三、活動心得：</p> <p>(一) 我覺得活動內容中，那些部份印象最深刻或最有趣？</p> <p>(二) 整體活動安排，我覺得最大的收穫是什麼？</p> <p>(三) 其他建議與回饋：</p>			